

Referenz | Umbau Rütimattli, Sachseln

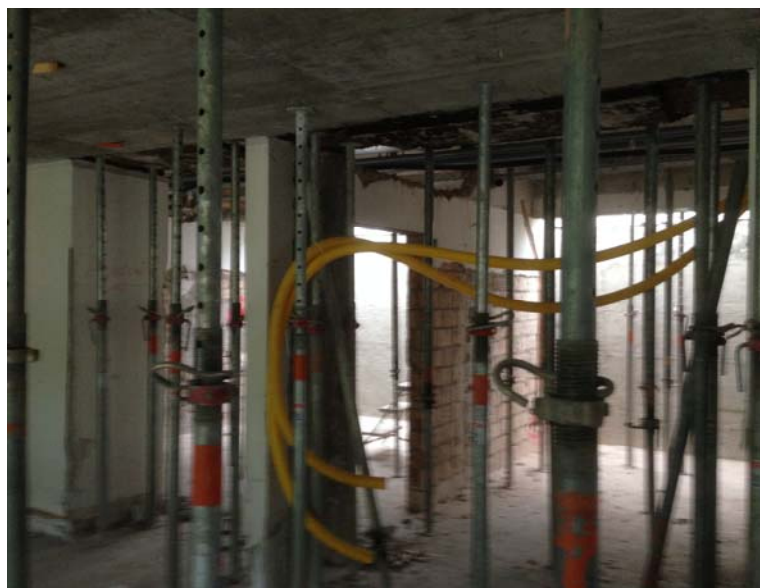
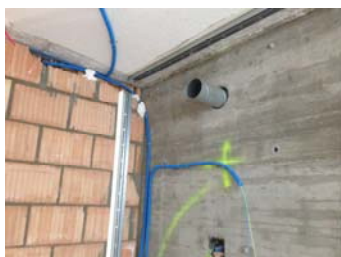

BÜRGI AG
 Bauunternehmung
 Grüneckweg 3
 Postfach 164
 6055 Alpnach
 Tel. 041 - 672 71 11
 Fax 041 - 672 71 10

MWST-Nr.
 CHE-113.371.966

Bauherr	Stiftung Rütimattli, Sachseln										
Bauingenieur	CES Bauingenieure AG, Seestrasse 94, 6052 Hergiswil										
Bauleitung	UNIT Architekten AG, Werkhofstrasse 8, 6052 Hergiswil Hans Küchler										
Baubeschrieb	<p>Umbau RWH1 und RWH 3</p> <ul style="list-style-type: none"> • Rückbau bis Rohbau 1 • Ausbruch tragender Backsteinmauerwerke und ersetzen mit Betonwänden zum Teil Sichtbeton Typ 3.1 • Ersetzen und abändern der Kanalisation im Gebäude • CFK Lamellen • Umgebungsarbeiten <p>Umbau Hallenbad</p> <ul style="list-style-type: none"> • Rückbau bis Rohbau 1 • Erdbebenverstärkung der BN-Wände • Einbau neues Rückspühlbecken aus Beton im UG 										
Baudaten	<table> <tr> <td>Beton:</td> <td>110 m3</td> </tr> <tr> <td>Bewehrung:</td> <td>10 to</td> </tr> <tr> <td>Schalung im Gebäude:</td> <td>300 m1</td> </tr> <tr> <td>CFK-Lamellen:</td> <td>240 m1</td> </tr> <tr> <td>Mauerwerk BN/KN:</td> <td>700 m2</td> </tr> </table>	Beton:	110 m3	Bewehrung:	10 to	Schalung im Gebäude:	300 m1	CFK-Lamellen:	240 m1	Mauerwerk BN/KN:	700 m2
Beton:	110 m3										
Bewehrung:	10 to										
Schalung im Gebäude:	300 m1										
CFK-Lamellen:	240 m1										
Mauerwerk BN/KN:	700 m2										
Realisierung	März 2013 bis Oktober 2014										
Bausumme	CHF 860'000.–										