

## Referenz | Produktionsgebäude Seiler, Giswil

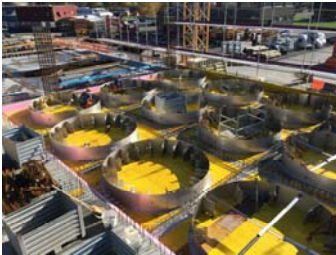

BÜRGI AG  
 Bauunternehmung  
 Grüneckweg 3  
 Postfach 164  
 6055 Alpnach  
 Tel. 041 - 672 71 11  
 Fax 041 - 672 71 10

MWST-Nr.  
 CHE-113.371.966

<b>Bauherr</b>	Seiler Käserei AG, Bitzighoferstrasse 11, 6060 Sarnen Patrik Seiler																
<b>Bauingenieur</b>	CES Bauingenieur AG, Güterstrasse 3, 6060 Sarnen Jana Luchsinger																
<b>Bauleitung</b>	AF Toscano AG, Grand Parc 10, 6440 Brunnen Robert Kistler																
<b>Baubeschrieb</b>	Neues Produktionsgebäude in Giswil mit eine Grundfläche von 40 x 80 Meter.																
<b>Baudaten</b>	<table border="0"> <tr> <td>Mauerwerk:</td> <td>1'150 m2</td> <td>Schalung:</td> <td>17'000 m2</td> </tr> <tr> <td>Bewehrung:</td> <td>575 to</td> <td>Beton:</td> <td>4'900 m3</td> </tr> <tr> <td>Spannstahl:</td> <td>84 m1</td> <td></td> <td></td> </tr> <tr> <td>Kanalisations-/Meteorleitungen:</td> <td></td> <td></td> <td>700 m1</td> </tr> </table>	Mauerwerk:	1'150 m2	Schalung:	17'000 m2	Bewehrung:	575 to	Beton:	4'900 m3	Spannstahl:	84 m1			Kanalisations-/Meteorleitungen:			700 m1
Mauerwerk:	1'150 m2	Schalung:	17'000 m2														
Bewehrung:	575 to	Beton:	4'900 m3														
Spannstahl:	84 m1																
Kanalisations-/Meteorleitungen:			700 m1														
<b>Realisierung</b>	Juli 2017 - Februar 2018																
<b>Bausumme</b>	CHF 3'100'000																
<b>Bemerkungen</b>	<p>Ein Highlight war das Versetzen des 80 to schweren vorgefertigten Neutralisationsbeckens mit einem 500 to Pneukran. Diese Variante wurde infolge des schlechten Baugrundes gewählt.</p> <p>In der Produktion und im Salzbad wurden grosse vorgespannte Unterzüge mit einem Querschnitt von 1 x 1 m ausgeführt. Als Unterkonstruktion diente ein Spriessgerüst.</p>																